

**EXTRAIT DU REGISTRE DES DÉLIBÉRATIONS DU  
CONSEIL MUNICIPAL DE PRANZAC****Séance du 03 mai 2023****NOMBRE DES MEMBRES**

Afférents au Conseil Municipal : 15

En exercice : 15

Présents : 12

Votants : 14

L'an deux mil vingt-trois et le trois mai à dix-neuf heures trente minutes, le Conseil Municipal de la Commune de PRANZAC dûment convoqué, s'est réuni en session ordinaire à la salle communale de PRANZAC, sous la présidence de Monsieur Bernard TERRADE, Maire.

Date de la convocation : 25 avril 2023

**Présents** : Mmes, MM. Bernard TERRADE, Antonio GONZALEZ, Danielle BENELLI, Michel VALLADE, René FORT, Karine DEVAUT, Fanny MERCIER, Johann MOREAU, Vanessa CORBINEAU, Mathieu SAUVAGE, Arnaud TROUSSELIER, Luc GARITEY, Evelyne PICHON

**Excusés** : Mme Carla DE OLIVEIRA, Mme Karine RONCIN et M. Arnaud TROUSSELIER

- Mme Carla DE OLIVEIRA a donné pouvoir à Mme Vanessa CORBINEAU
- Mme Karine RONCIN a donné pouvoir à M. Bernard TERRADE

Monsieur Michel VALLADE a été désigné secrétaire de séance.

**Délibération n° 2023\_05\_01****PRÉVENTION DES RISQUES D'INCENDIE DE FORÊTS EN CHARENTE – VALIDATION DU CLASSEMENT DES MASSIFS  
À RISQUE POUR MISE EN ŒUVRE D'UN PLAN DE MASSIF ET DES OBLIGATIONS LÉGALES DE  
DÉBROUSSAILLEMENT****Vu le Code Général des Collectivités Territoriales,**

Par courrier reçu en mairie le 01 février 2023, Madame la Préfète de la Charente informe la commune de la multiplication des incendies de forêts.

La Direction Départementale de la Charente, en collaboration avec le SDIS et l'Office National des Forêts, a engagé un travail de fond pour qualifier le niveau de risque et améliorer la prévention des massifs forestiers du département.

Ces travaux ont identifié les massifs forestiers :

- Horte et Tardoire
- Bois blanc et la Braconne

Au vu de ces travaux, il apparaît nécessaire pour la Préfecture de procéder à une révision complète de l'arrêté portant classement des communes exposées au risque des feux de forêt.

Ce classement actualisé des massifs à risque est le préalable à deux démarches :

- 1- La mise en œuvre progressive d'investissements et d'actions de prévention,
- 2- La mise en œuvre d'obligations légales de débroussaillage qui s'appliqueront aux infrastructures linéaires et aux enjeux localisés sur les massifs les plus à risques.

La préfecture sollicite ainsi l'avis du conseil municipal sur la nouvelle carte des massifs classés du département.

**Le conseil municipal**, à l'unanimité des suffrages

**DONNE** un avis favorable à la proposition de carte envoyée par les services de l'Etat concernant le classement des massifs forestiers dans le cadre de la prévention des risques de feux de forêt en Charente.

**POUR = 14 - CONTRE = 0 - ABSTENTION = 0**

FAIT ET DELIBERE EN MAIRIE,  
LES JOUR, MOIS ET AN QUE DESSUS

POUR COPIE CONFORME AU REGISTRE

Le Maire,  
Bernard TERRADE



# Massifs forestiers à risque feux de forêt "projet"

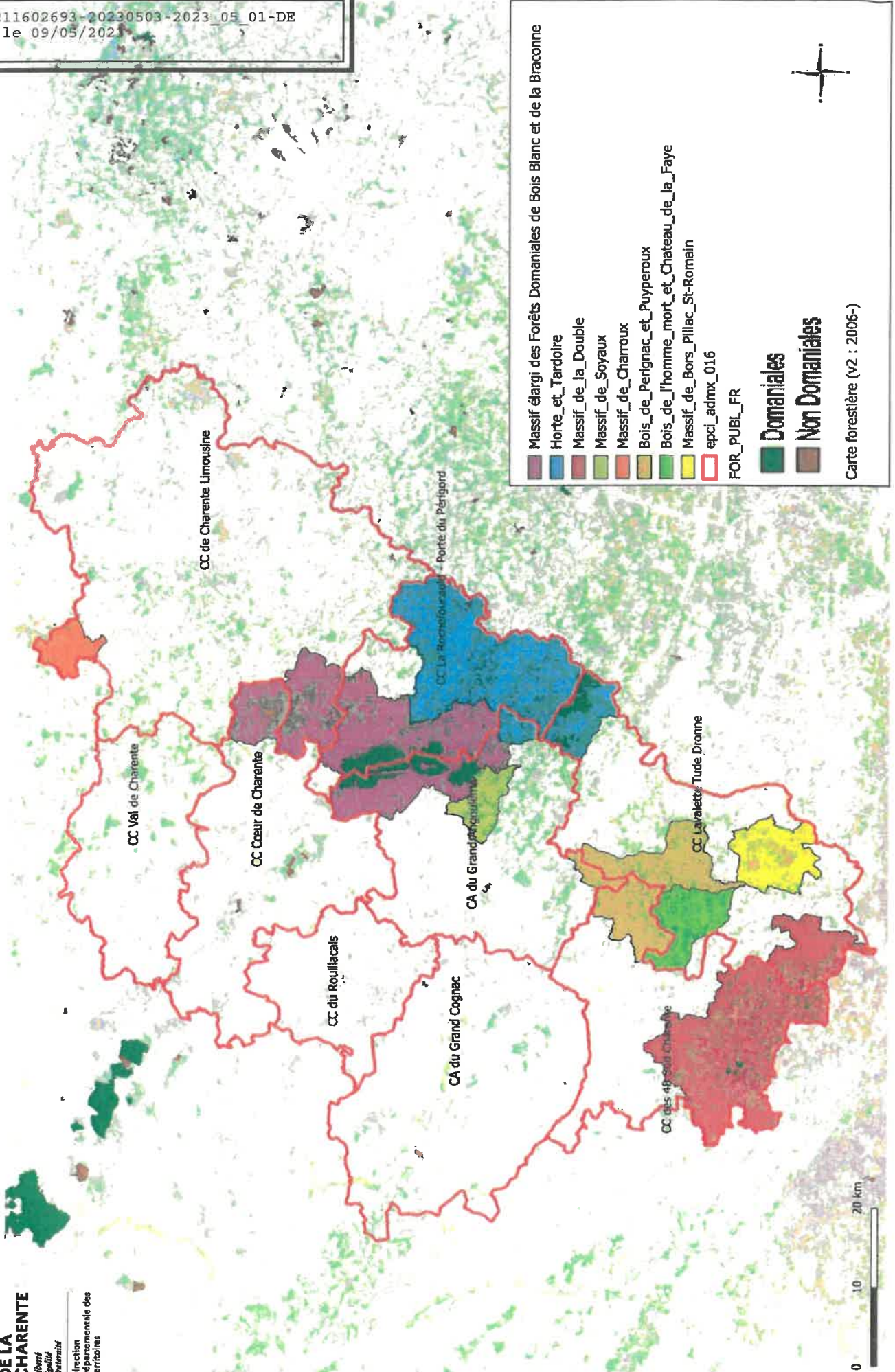

Réf : W:\A\T-Risque-Feu\FOR\PROJET\MASIFS A RISQUE-feu\masifs\_a\_risque\_feu(A3)

**FOR\_PUBL\_FR**  
**FOR**  
Domaniales  
Non Domaniales  
Carte forestière (v2 : 2006-)

# Massifs forestiers à risque feux de forêt "projet"

## ZOOM : Horte et Tardoire

016-21160263-20230503-2023\_05\_01-DE  
 Reçu le 09/05/2023

AR Prefecture

	Horte_et_Tardoire
	Massif élargi des Forêts Domaniales de Bois Blanc et de la Bracogne
	Massif de la Double
	Massif de Soyaux
	Massif de Charroux
	Bois de Pérignac et Puyperoux
	Bois de l'homme_mort_et_Chateau_de_la_Faye
	Massif de Bors_Pillac_St-Romain
	epci_admx_016
	FOR_PUBL_FR
	<b>Domaniales</b>
	<b>Non Domaniales</b>

Carte forestière (v2 : 2006-)

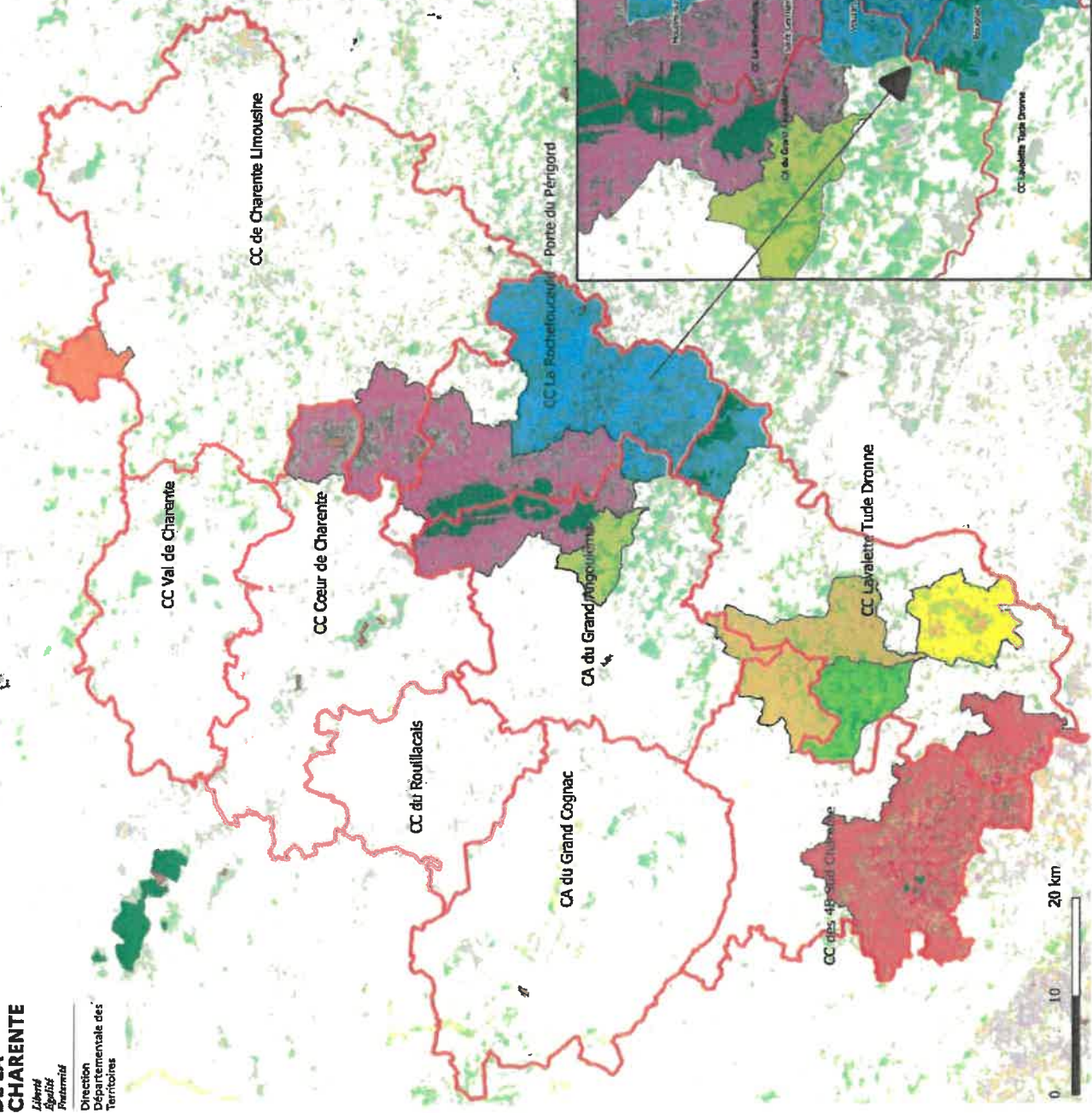

# Massifs forestiers à risque feux de forêt "projet"

## ZOOM : Massif élargi des Forêts Domaniales de Bois Blanc et de la Braconnie

016-21608693-20230503-2023\_05\_01-DE  
Reçu le 09/05/2023

AR Prefecture

- Massif élargi des Forêts Domaniales de Bois Blanc et de la Braconnie
- Horte\_et\_Tardoire
- Massif\_de\_la\_Double
- Massif\_de\_Soyaux
- Massif\_de\_Charroux
- Bois\_de\_Perignac\_et\_Puyperoux
- Bois\_de\_l'homme\_mort\_et\_Chateau\_de\_la\_Faye
- Massif\_de\_Bors\_Pillac\_St-Romain
- epci\_admx\_016
- FOR\_PUBL\_FR

**Domaniales**

**Non Domaniales**

Carte forestière (v2 : 2006-)

